

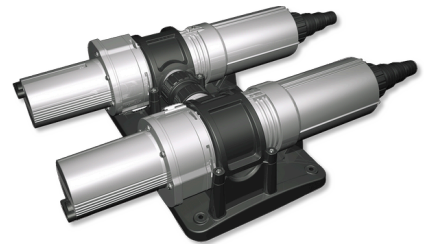

JBL PROCRISTAL UV-C QuickConnect

Une dos clarificadores JBL ProCristal UV-C

Adecuado para:    



- Simplemente se enrosca en el tubo de entrada o de salida de un clarificador UV-C y se conecta a un segundo aparato
- Duplica el rendimiento conectando dos aparatos
- También pueden unirse más de dos aparatos entre sí. Solo el caudal de bomba debe seguir siendo compatible
- Racor roscado: rosca 1 1/2". Compatible también con otros sistemas
- Contiene 1 pieza de unión con 2 juntas



JBL PROCRISTAL UV-C QuickConnect



Información de producto

Empleando clarificadores UV-C se pueden eliminar los enturbiamientos blancos y verdes del agua de forma rápida, sencilla y sin problemas. La radiación UV-C con una longitud de onda de 200-280 nm tiene un efecto germicida, combatiendo así las causas de los enturbiamientos (blanquecinos = bacterias / verdosos = algas flotantes). El agua del acuario o el estanque es bombeada con un caudal de bomba recomendado a través del clarificador UV-C, donde la radiación UV-C destruye los gérmenes que hay en esa corriente de agua. Por eso es necesario adaptar la cantidad de agua que fluya a través del clarificador, ya que no puede ser demasiado elevada. El envase dispone de una tabla con indicaciones sobre el tamaño de bomba adecuado.

Es posible unir entre sí 2 o más clarificadores JBL ProCristal UV-C empleando JBL ProCristal UV-C QuickConnect. El caudal de los aparatos se suma y el «aparato doble» es apto entonces para una mayor cantidad de agua.

| Más información | |
|--------------------------|---|
| Preguntas frecuentes | ✓ |
| Blog | ✓ |
| Prensa | ✗ |
| Laboratorio/calculadoras | ✗ |
| Artículos de interés | ✓ |
| Piezas de repuesto | ✗ |
| Vídeo | ✓ |
| Garantía Plus | ✗ |
| Instrucciones | ✓ |
| Código QR |  |



JBL PROCRISTAL UV-C QuickConnect



Detalles del producto

| Datos de artículo | |
|------------------------------|---|
| Nombre del producto | JBL ProCristal UV-C QuickConnect |
| N.º de art. | 6036900 |
| Código EAN | 4014162603692 |
| EAN como código de barras |  |
| Para | UV-C |
| - | - |
| Meses de expiración | - |
| PVP incl. IVA | 10,25 € |
| Precio básico | - |
| Cantidad nominal | - |
| Cantidad de base | 1 |
| Peso bruto | 61 g |
| Peso neto | 38 g |
| Factor de conversión de peso | 1000 |

| Eliminación | |
|-------------------------------|----------------------------------|
| Nombre del producto | JBL ProCristal UV-C QuickConnect |
| N.º de art. | 6036900 |
| Punto Verde | ✓ |
| Grupo chatarra electrónica | - |
| Peso de eliminación | - |
| Tipo de batería | - |
| Reciclaje de pilas y baterías | - |
| Batería recargable | - |
| Peso de eliminación batería | - |
| Bote desechable | - |
| Papel y cartón | 6 g |
| Plástico pequeño | 17 g |
| Plástico grande | - |
| Peso de eliminación metal | 0 g |

| Características | |
|---------------------|----------------------------------|
| Nombre del producto | JBL ProCristal UV-C QuickConnect |
| N.º de art. | 6036900 |





| Características | |
|---------------------------|--|
| Especie de animal | Ajolotes, Alevines, Anguilas espinosas, Arowana, Barbos, Bettas, Bichires/calamitas, Cangrejos, Caracoles, Caridinas, Carácidos, Colas de velo, Corales, Cíclidos (Sudamérica), Danios, Epiplatys, Esturiones, Flowerhorn, Galápagos, Galápagos tropicales, Gobios, Goldfish, Guppy, Killis, Laberíntidos, Lochas, Moluscos, Peces arcoíris, Peces disco, Peces globo, Peces mariposa, Peces vivíparos, Siluros, Tortugas acuáticas, Tritones, koi |
| Tamaño del animal | Para animales de cualquier tamaño |
| Grupo de edad del animal | Todos los peces de acuario |
| Volumen del hábitat | Para todo tipo de acuarios |
| Material | Plástico (PC) |
| Tipo de alimento | - |
| Color | negro |
| Dosificación | - |
| Condiciones de transporte | - |



JBL PROCRISTAL UV-C QuickConnect

| Etiqueta electrónica/lámpara | |
|--------------------------------|----------------------------------|
| Nombre del producto | JBL ProCristal UV-C QuickConnect |
| N.º de art. | 6036900 |
| Temperatura ambiente | - |
| Hora de inicio | - |
| Mercurio | - |
| Longitud de tubo | - |
| Vida útil | - |
| Lumen | - |
| Valor CRI | - |
| Atenuable | - |
| Ciclos de encendido/apagado | - |
| Valor de PAR | - |
| Clase de eficiencia energética | - |
| UV-A | - |
| UV-B | - |
| UV-C | - |
| Temperatura de color | - |
| Denominación casquillo | - |

| Especificaciones | |
|--------------------------------|----------------------------------|
| Nombre del producto | JBL ProCristal UV-C QuickConnect |
| N.º de art. | 6036900 |
| Alcance en litros | - |
| Alcance de - hasta | - |
| Alcance en días | - |
| Alcance longitud urna | - |
| Potencia en vatios | - |
| Potencia por hora | - |
| Potencia por día | - |
| Altura | - |
| Longitud | - |
| Anchura | - |
| Diámetro | - |
| Voltaje | - |
| Para | - |
| T8 26mm (vatios) | - |
| T5 16mm (vatios) | - |
| Tamaño | - |
| Contenido para | - |
| Volumen del vaso del filtro | - |
| Volumen masas filtrantes | - |
| Empalmes de tubo Presión/Out | - |
| Empalmes de tubo Aspiración/In | - |
| Altura de bombeo | - |





JBL PROCRISTAL UV-C QuickConnect

| | |
|---------------------|---|
| Tipo de alimento | - |
| Tipo de subproducto | - |
| Dosificación | - |





Información adicional para comercios especializados

| Datos de artículo | |
|------------------------|--|
| Nombre del producto | JBL ProCristal UV-C QuickConnect |
| N.º de art. | 6036900 |
| IVA | 19% |
| Unidad de venta (UV) | 2 |
| Volumen embalaje | 1.3l |
| Medidas (l/al/an) | 70 mm/96 mm/205 mm |
| Capas | 0 |
| Paleta | 0 |
| Categoría de productos | 3 |
| Arancel | 39174000 |
| País de origen | CN |
| Tipo de embalaje | Piel / tarjeta del blister de embalaje |

| Datos UE 1 | |
|--------------------------|----------------------------------|
| Nombre del producto | JBL ProCristal UV-C QuickConnect |
| N.º de art. | 6036900 |
| Material UE 1 | cardboard gr |
| Peso UE 1 | 58 g |
| Longitud UE 1 | 120 mm |
| Anchura/profundidad UE 1 | 100 mm |
| Altura UE 1 | 225 mm |

| Datos UE 2 | |
|--------------------------|----------------------------------|
| Nombre del producto | JBL ProCristal UV-C QuickConnect |
| N.º de art. | 6036900 |
| Material UE 2 | cardboard gr |
| Peso UE 2 | 575 g |
| Longitud UE 2 | 521 mm |
| Anchura/profundidad UE 2 | 379 mm |
| Altura UE 2 | 245 mm |

| Datos del comercio | |
|----------------------|----------------------------------|
| Nombre del producto | JBL ProCristal UV-C QuickConnect |
| N.º de art. | 6036900 |
| Texto caja | QuickConnect |
| Ubicación estantería | - |