

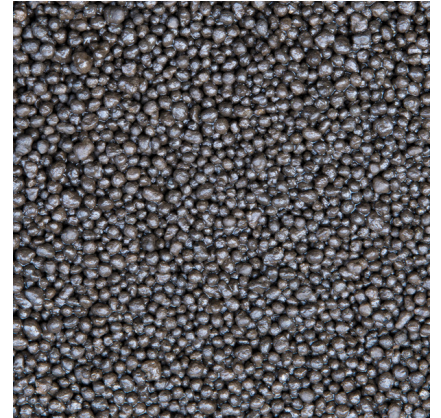

JBL PROSCAPE PLANT SOIL BROWN

Sustrato marrón para aquascaping de agua dulce

Adecuado para: 



- Sustrato nutritivo completo para plantas acuáticas: sustrato especial para acuarios de aquascaping
- Plantas vigorosas: suministro de oxígeno óptimo y circulación gracias a los gránulos de tamaño mediano
- Suministro inmediato de nutrientes y minerales para las plantas
- Parámetros de agua tropicales: pH algo ácido y dureza de carbonatos reducida. Reduce la dureza del agua, ablanda el agua
- Suministro: 1 bolsa de ProScape PlantSoil Brown



JBL PROSCAPE PLANT SOIL BROWN



Información de producto

Jardinero subacuático

El aquascaping es la técnica del paisajismo acuático. Con él pueden crearse formaciones vegetales llenas de fantasía, o imitar paisajes o hábitats naturales. Un acuario de aquascaping contiene poco o nada de peces e invertebrados. Esto reduce el aporte de nutrientes para las plantas, con lo que su crecimiento se ve limitado. Los nitrógenos, el fósforo y otros minerales escasean, y es preciso añadirlos explícitamente. Las plantas necesitan luz, CO2 y los nutrientes adecuados para crecer sanas en un paisaje subacuático bonito.

Rico en minerales

Los sustratos fertilizantes ProScape son sustratos especiales adaptados específicamente a las necesidades de los paisajistas. Los sustratos fertilizantes no son neutrales en el agua, sino que tienen un efecto ablandador. Ellos ablandan el agua y la acidifican ligeramente para que el valor del pH se sitúe en un área ligeramente ácida. Los sustratos JBL Plant Soil están muy cargados de sustancias nutritivas para proporcionar inmediatamente nutrientes y minerales a las plantas, mientras que los sustratos ShrimpsSoil contienen menos nutrientes.

Modo de empleo:

Enjuagar brevemente el sustrato bajo un chorro de agua corriente para eliminar el exceso de polvo provocado por el transporte. Para evitar que los minerales se acumulen en el agua, se recomienda cambiar el 50 % del agua cada 2-3 días durante las dos primeras semanas después de haber echado el sustrato. El efecto ablandador disminuye con el tiempo debido a que la influencia sobre los parámetros del agua depende del agua inicial y de los intervalos en los que se cambia el agua.

Más información	
Preguntas frecuentes	✓
Blog	✓
Prensa	✓
Laboratorio/calculadoras	✗
Artículos de interés	✓
Piezas de repuesto	✗
Vídeo	✓
Garantía Plus	✗
Instrucciones	✓
Código QR	





JBL PROSCAPE PLANT SOIL BROWN



Detalles del producto

Datos de artículo		
Nombre del producto	JBL PROSCAPE PLANT SOIL BROWN 3 l	JBL PROSCAPE PLANT SOIL BROWN 9 l
N.º de art.	6708000	6708100
Código EAN	4014162670809	4014162670816
EAN como código de barras		
Contenido	3 l	9 l
-	-	-
Meses de expiración	-	-
PVP incl. IVA	22,87 €	53,40 €
Precio básico	7,62 €	5,93 €
Cantidad nominal	3 l	9 l
Cantidad de base	1 l	1 l
Peso bruto	3025 g	9045 g
Peso neto	3000 g	9000 g
Factor de conversión de peso	1000	1000

Eliminación		
Nombre del producto	JBL PROSCAPE PLANT SOIL BROWN 3 l	JBL PROSCAPE PLANT SOIL BROWN 9 l
N.º de art.	6708000	6708100
Punto Verde	✓	✓
Grupo chatarra electrónica	-	-
Peso de eliminación	-	-
Tipo de batería	-	-
Reciclaje de pilas y baterías	-	-
Batería recargable	-	-
Peso de eliminación batería	-	-
Bote desechable	-	-
Papel y cartón	-	-
Plástico pequeño	25 g	45 g
Plástico grande	-	-
Peso de eliminación metal	0 g	0 g

Características		
Nombre del producto	JBL PROSCAPE PLANT SOIL BROWN 3 l	JBL PROSCAPE PLANT SOIL BROWN 9 l
N.º de art.	6708000	6708100





Características		
Especie de animal	Acociles, Ajolotes, Alevines, Anguilas espinosas, Arowana, Barbos, Bettas, Bichires/calamitas, Camarones estenopodideos, Cangrejos, Caracoles, Caridinas, Carácidos, Colas de velo, Corydoras, Cíclidos (Sudamérica), Danios, Epiplatys, Ergasilus, Flowerhorn, Goldfish, Guppy, Guramis, Killis, Laberíntidos, Lochas, Moluscos, Peces arcoíris, Peces disco, Peces globo, Peces loro, Peces mariposa, Peces vivíparos, Ranas de uñas africanas, Siluros, Tritones	Acociles, Ajolotes, Alevines, Anguilas espinosas, Arowana, Barbos, Bettas, Bichires/calamitas, Camarones estenopodideos, Cangrejos, Caracoles, Caridinas, Carácidos, Colas de velo, Corydoras, Cíclidos (Sudamérica), Danios, Epiplatys, Ergasilus, Flowerhorn, Goldfish, Guppy, Guramis, Killis, Laberíntidos, Lochas, Moluscos, Peces arcoíris, Peces disco, Peces globo, Peces loro, Peces mariposa, Peces vivíparos, Ranas de uñas africanas, Siluros, Tritones
Tamaño del animal	Para animales de cualquier tamaño	Para animales de cualquier tamaño
Grupo de edad del animal	Todos los peces de acuario	Todos los peces de acuario
Volumen del hábitat	12-25 L (30-40cm)	112 L (80 cm)
Material	tierra	tierra
Tipo de alimento	-	-
Color	marrón	marrón
Dosificación	-	-
Condiciones de transporte	-	-



JBL PROSCAPE PLANT SOIL BROWN

Etiqueta electrónica/lámpara		
Nombre del producto	JBL PROSCAPE PLANT SOIL BROWN 3 I	JBL PROSCAPE PLANT SOIL BROWN 9 I
N.º de art.	6708000	6708100
Temperatura ambiente	-	-
Hora de inicio	-	-
Mercurio	-	-
Longitud de tubo	-	-
Vida útil	-	-
Lumen	-	-
Valor CRI	-	-
Atenuable	-	-
Ciclos de encendido/apagado	-	-
Valor de PAR	-	-
Clase de eficiencia energética	-	-
UV-A	-	-
UV-B	-	-
UV-C	-	-
Temperatura de color	-	-
Denominación casquillo	-	-

Especificaciones		
Nombre del producto	JBL PROSCAPE PLANT SOIL BROWN 3 I	JBL PROSCAPE PLANT SOIL BROWN 9 I
N.º de art.	6708000	6708100
Alcance en litros	-	-
Alcance de - hasta	-	-
Alcance en días	-	-
Alcance longitud urna	-	-
Potencia en vatios	-	-
Potencia por hora	-	-
Potencia por día	-	-
Altura	400 mm	430 mm
Longitud	280 mm	340 mm
Anchura	27 mm	62 mm
Diámetro	-	-
Voltaje	-	-
Para	-	-
T8 26mm (vatios)	-	-
T5 16mm (vatios)	-	-
Tamaño	-	-
Contenido para	-	-
Volumen del vaso del filtro	-	-
Volumen masas filtrantes	-	-
Empalmes de tubo Presión/Out	-	-
Empalmes de tubo Aspiración/In	-	-



Especificaciones		
Altura de bombeo	-	-





JBL PROSCAPE PLANT SOIL BROWN

Tipo de alimento	-
Tipo de subproducto	-
Dosificación	-





Información adicional para comercios especializados

Datos de artículo		
Nombre del producto	JBL PROSCAPE PLANT SOIL BROWN 3 l	JBL PROSCAPE PLANT SOIL BROWN 9 l
N.º de art.	6708000	6708100
IVA	19%	19%
Unidad de venta (UV)	5	1
Volumen embalaje	3.36l	10.2l
Medidas (l/al/an)	30 mm/280 mm/400 mm	70 mm/340 mm/430 mm
Capas	40	16
Paleta	200	80
Categoría de productos	2	2
Arancel	38249996	38249996
País de origen	CN	CN
Tipo de embalaje	Bolsa / saco	Bolsa / saco

Datos UE 1		
Nombre del producto	JBL PROSCAPE PLANT SOIL BROWN 3 l	JBL PROSCAPE PLANT SOIL BROWN 9 l
N.º de art.	6708000	6708100
Material UE 1	cardboard gr	cardboard gr
Peso UE 1	600 g	620 g
Longitud UE 1	300 mm	400 mm
Anchura/profundidad UE 1	400 mm	300 mm
Altura UE 1	185 mm	200 mm

Datos UE 2		
Nombre del producto	JBL PROSCAPE PLANT SOIL BROWN 3 l	JBL PROSCAPE PLANT SOIL BROWN 9 l
N.º de art.	6708000	6708100
Material UE 2	-	-
Peso UE 2	-	-
Longitud UE 2	-	-
Anchura/profundidad UE 2	-	-
Altura UE 2	-	-

Datos del comercio		
Nombre del producto	JBL PROSCAPE PLANT SOIL BROWN 3 l	JBL PROSCAPE PLANT SOIL BROWN 9 l
N.º de art.	6708000	6708100
Texto caja	PlantSoil 3l BR	PlantSoil 9l BR
Ubicación estantería	-	-